

**RADY GMINY JEŻEWO**  
z dnia 28.03.2013 r.

**w sprawie zbycia mienia gminnego w miejscowości Kraplewice.**

*Na podstawie art. 18, ust. 2, pkt 9 lit. a ustawy z dnia 8 marca 1990 r. o samorządzie gminnym (Dz.U. z 2001 r. Nr 142, poz. 1591 z późn. zmianami) oraz art. 13, ust. 1, art. 37 ust.2, pkt 6 ustawy z dnia 21 sierpnia 1997 r. o gospodarce nieruchomościami (tekst jednolity Dz.U. z 2010 r. Nr 102, poz. 651 z późn. zmianami)*

**Uchwała się, co następuje**

§ 1. Przeznaczyć do sprzedaży działkę nr 22/7 o pow. 0,0200 ha, położoną w obrębie ewidencyjnym **Kraplewice**, zapisaną w KW BY1S/00029034/9 prowadzonej przez V Wydział Ksiąg Wieczystych Sądu Rejonowego w Świeciu, stanowiącą własność **Gminy Jeżewo**.

§ 2. Sprzedaż działki nastąpi w drodze bezprzetargowej na poprawienie warunków zagospodarowania nieruchomości przyległej.

§ 3. Wykonanie uchwały powierza się Wójtowi Gminy.

§ 4. Uchwała wchodzi w życie z dniem podjęcia.

**PRZEWODNICZĄCY**  
Rady Gminy

*Marek Wiśniewski*

## *Uzasadnienie*

Zarząd Fermy w Kraplewicach zwrócił się z prośbą o wykup działki 22/7 położonej w obrębie ewidencyjnym Kraplewice.

Z uwagi na fakt, iż przedmiotowa działka została zabudowana budynkiem magazynowym, którego właścicielem jest Ferma Kraplewice, a droga w skład której wchodzi dz. nr 22/7 w terenie od wielu lat przestała pełnić funkcję komunikacji postanowiono orzec jak w sentencji.

**PRZEWODNICZĄCY**  
Rady Gminy

*Marek Wiśniewski*

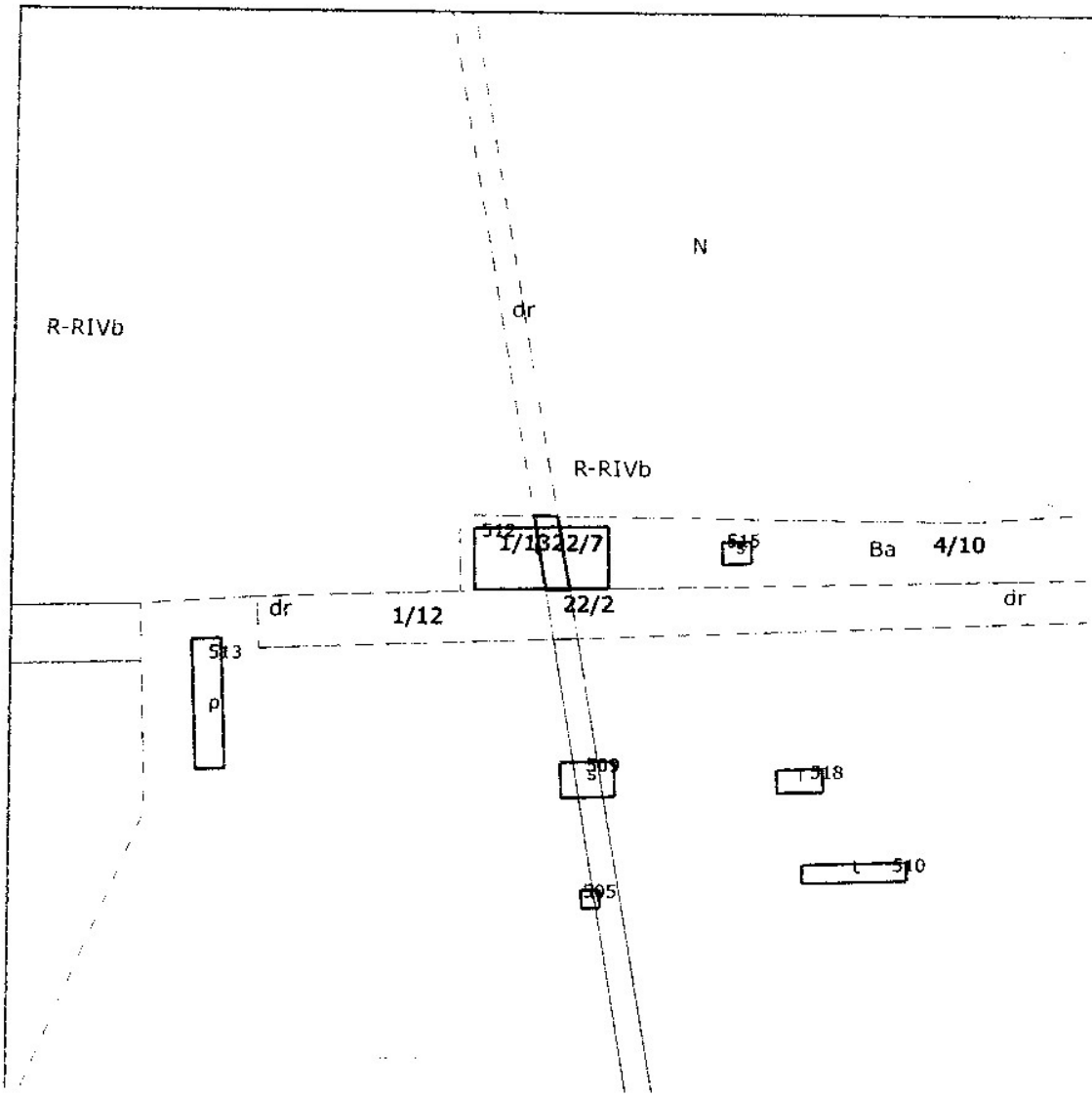

**PRZEWODNICZĄCY**  
Rady Gminy  
*Marek Wiśniewski*

Województwo: kujawsko-pomorskie  
 Powiat: świecki  
 Jednostka ewidencyjna: Jeżewo [041404\_2]  
 Obręb ewidencyjny: Krąplewice [Nr 0010]

## INFORMACJA Z REJESTRU GRUNTÓW

sporządzono dnia 27-03-2013 08:01:44

Nr jednostki rejestrowej: G-63 KW BY1S/00029034/9

Osoby: 1

Udział Forma władania	Dane osoby fizycznej / instytucji
1/1 właściciel	GMINA JEŻEWO siedziba: ul. Świecka 12, Jeżewo, 86-131 Jeżewo k. Laskowic

Działki: 1

Arkusze	Nr działki	Adres		Pow[ha]	Użytek lub klasa		Numer KW lub inne dokumenty
		Polozenie			Rodzaj	Pow[ha]	
I	22/7	-	-	0.0200	Ba	0.0200	BY1S/00029034/9
Identyfikator SWDE:		041404_2.0010.AR_1.22/7					
Razem:				0.02	ha		

**UWAGA:** W jednostce znajdują się jeszcze inne działki.

DOKUMENT SŁUŻY DO CELÓW INFORMACYJNYCH